

Legenda

	-EXTINTOR ÁGUA PRESSURIZADA 10 Lts.		-LUZ DE EMERGÊNCIA DE ACLARAMENTO (BLOCO AUTÔNOMO)		-INTERRUPÇÃO
	-EXTINTOR Pó QUÍMICO 04 kg.		-SISTEMA DE PARA-RAIOS (NBR-5419/05)		-REGISTRO DE VIDRO
	-DIREÇÃO DO FLUXO DA ROTA DE FUGA		-ÁREA FRIA		-VALVULA DE RETENÇÃO
	-SAÍDA FINAL DA ROTA DE FUGA		-BOTADEIRA B DE INCÊNDIO		-AVISADOR SONORO
	-RESERVA DE INCÊNDIO (HIDRANTES)		-BOMBA DE INCÊNDIO (HIDRANTES)		-ACESSO DE VIATURA
	-HIDRANTE SIMPLES		-BOTADEIRA DO SISTEMA DE ALARME		-CENTRAL DO SISTEMA DE ALARME
	-REGISTRO DE RECALQUE S/ VALVULA DE RETENÇÃO		-BOTÃO DO SISTEMA DE ALARME		-BATERIA DO SISTEMA DE ALARME
	-EXTINTOR CO ₂ 06 kg.		-SHAFT PROTEGIDO		-PORTA CORTA FOGO TIPO P90
			-DETECTOR DE FUMAÇA		-GRUPO MOTOR GERADOR

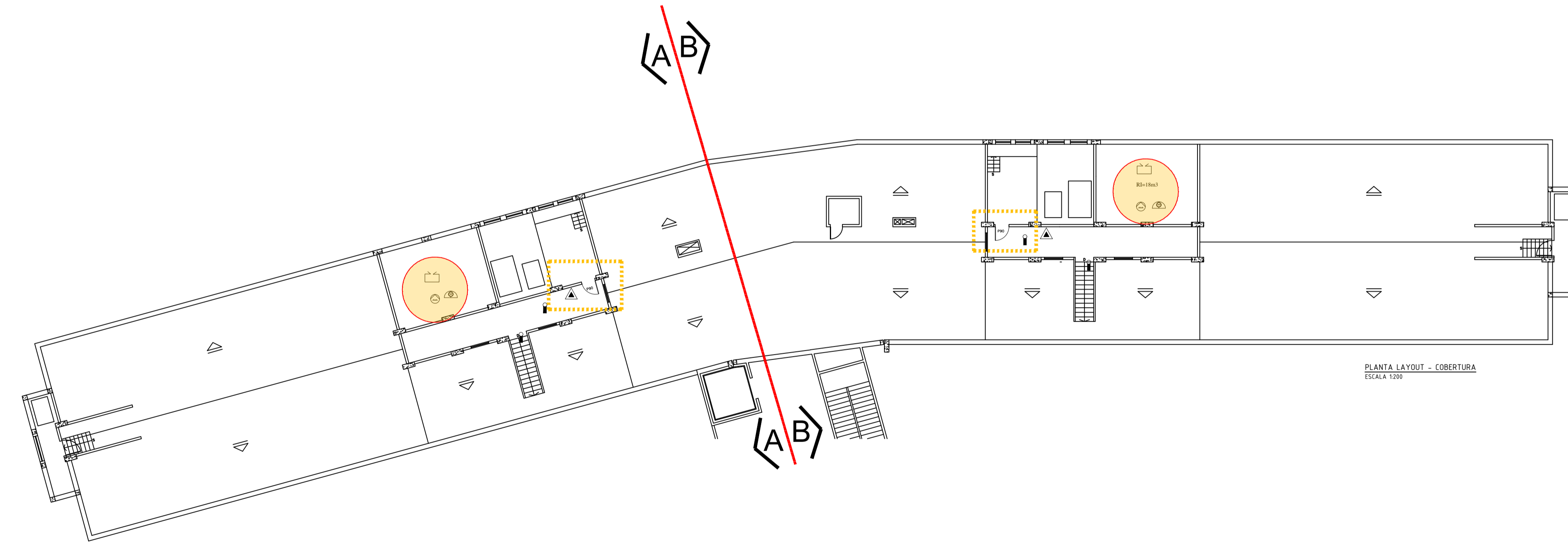
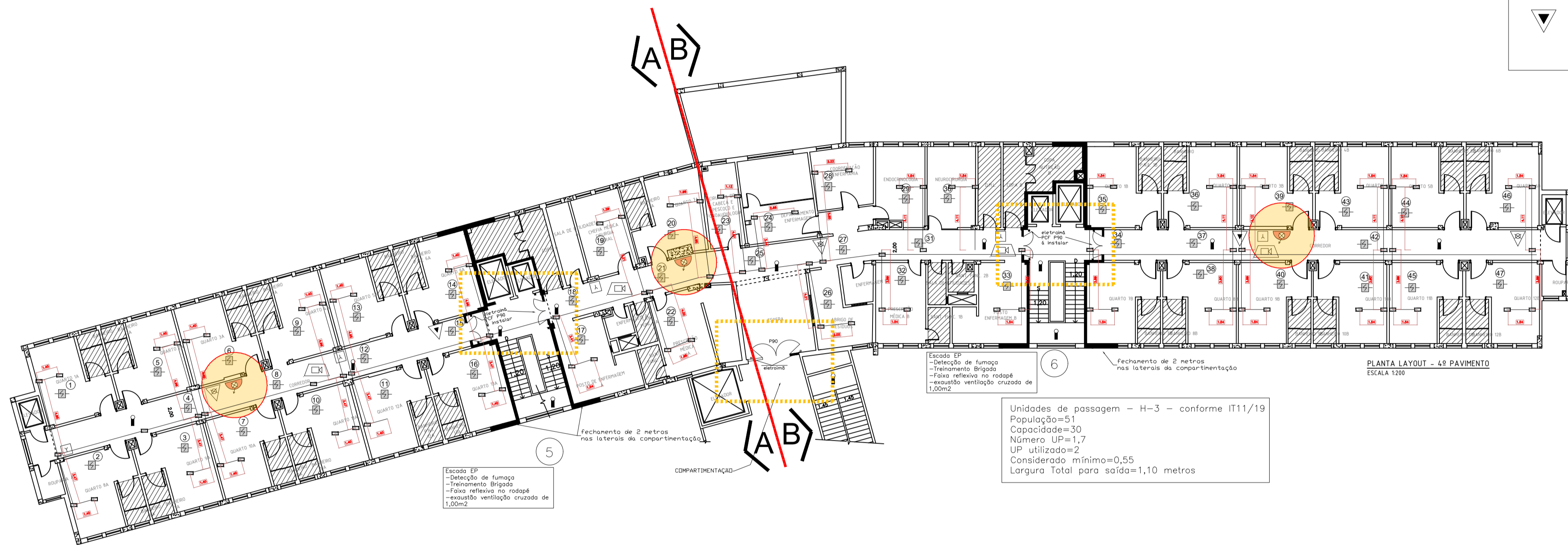

NOTAS:

1.	PARA LEGENDA E DETALHES, VER DESENHO DE-HSM-DTAL-PCI/001		
2.	PARA IMPLANTAÇÃO GERAL, VER DESENHO DE-HSM-IMG-PCI-001		
Nº	DISCRIMINAÇÃO DAS REVISÕES	DATA	APROVAÇÃO

Obra CASA DE SAÚDE SANTA MARCELINA-ITAQUERA RUA SANTA MARCELINA, 117 - ITAQUERA SÃO PAULO/SP - CEP-08270-07 - TEL.(11)2070-6000		Maximum Fones: (11) 3415-5566/98612-8314 Building Bombeiros-Elétrica-Cetesb-Prefeitura
Responsável RESP. TÉCNICO MARCOS HONORIO NEVES CREA: 566707612	Proprietário RESPONSÁVEL PELO USO	
Projeto REGULARIZAÇÃO CASA DE SAÚDE SANTA MARCELINA		Folha 10
Descrição PREVENÇÃO DE COMBATE À INCÊNDIO BLOCO AB e ENGENHARIA CLÍNICA + MANUTENÇÃO, ABRIGO DE RESÍDUOS E GASES PLANTA - 4º PAVIMENTO, COBERTURA e CORTE ESQUEMÁTICO		Cota 08 Fila/Col. 09
Data 23/12/2019	Escala 1:200	Nome do Arquivo 12x1 SENSOR MEMORIA DE CALCULO FLO1-02-03-04.dwg
Desenhista TUDENCO		ART: 28027230200479888